

План на отм. 0,000

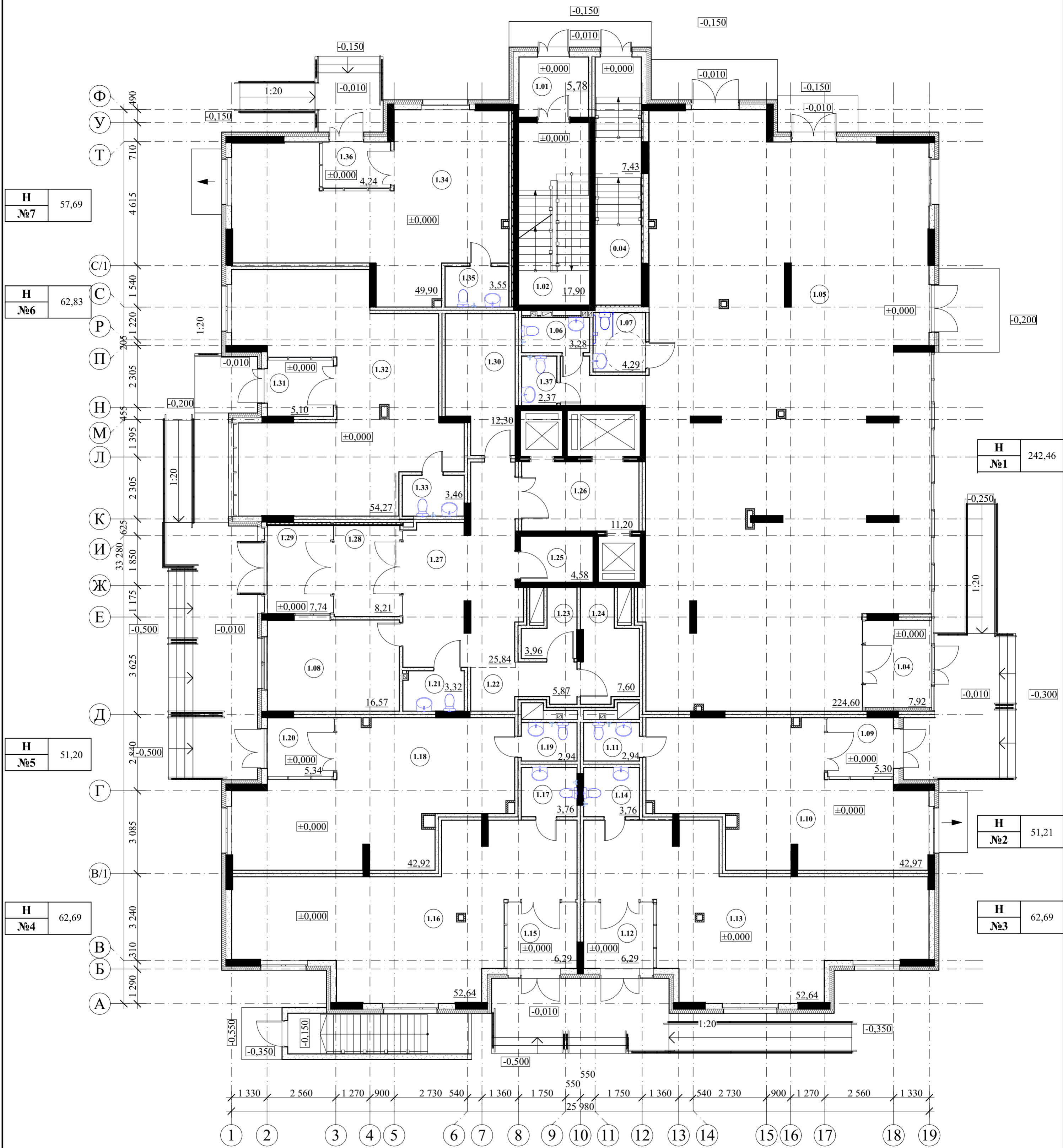

1. Данный лист смотреть совместно с листом 8 альбома 979-22-АР.ГЧ

979-22-АР.ГЧ					
2	-	Зам.	979-22	[Подпись]	08.22
1	-	Зам.	979-22	[Подпись]	07.22
Изм.	Колуч.	Лист	№Док.	Подп.	Дата
Разработал	Пушкарева			[Подпись]	05.22
Проверил	Коростин			[Подпись]	05.22
Многоквартирный жилой дом					
П					
Лист 7					
Листов					
ГАП					
Н.Контроль Андропова [Подпись] 05.22					
ГИП Баранов [Подпись] 05.22					
План на отм. 0,000					
ООО ПКБ "Скопас"					

Ивл. № подл. 979-22	Взам. ивл. №
Подпись и дата	

План на отм. +3,300

2 ЭТАЖ



Ивл. № подл.
979-22

Подпись и дата

Взам. инв. №

1. Данный лист смотреть совместно с листом 10 альбома 979-22-АР.ГЧ.

979-22-АР.ГЧ				
Многоквартирный жилой дом на земельном участке с кадастровым номером 59:32:0630006:17629 (монолитный), адрес: Российская Федерация, Пермский край, Пермский муниципальный район, Кондратовское сельское поселение, д. Кондратово, ул. Водопроводная, з/у 6/1				
Изм.	Колуч.	Лист	№Док.	Подп.
1	-	Зам.	979-22	07.22
Разработал	Пушкарева	Проверил	Коростин	05.22
Многоквартирный жилой дом				Стадия
План на отм. +3,300				Лист
ООО ПКБ "Скопас"				Листов
ГАП				9
Н.Контроль				П
ГИП				9
Н. Андропова				05.22
Баранов				05.22

План на отм +6,100

3 ЭТАЖ



Изм. № подл. 979-22
 Подпись и дата
 Взам. инв. №

1. Данный лист смотреть совместно с листом 12 альбома 979-22-АР.ГЧ

979-22-АР.ГЧ						
Многоквартирный жилой дом на земельном участке с кадастровым номером 59:32:0630006:17629 (монолитный), адрес: Российская Федерация, Пермский край, Пермский муниципальный район, Кондратовское сельское поселение, д. Кондратово, ул. Водопроводная, з/у 6/1						
И	-	Зам. 979-22	<i>Андропова</i>	07.22	Многоквартирный жилой дом	
Изм.	Колуч	Лист	№Док	Подп.		Дата
Разработал	Пушкарева		<i>Андропова</i>	05.22		
Проверил	Коростин		<i>Коростин</i>	05.22		
ГАП					Стадия	
Н.Контроль	Андропова	<i>Андропова</i>	05.22		Лист	
ГИП	Баранов	<i>Баранов</i>	05.22		11	
План на отм +6,100					Листов	
					11	
					ООО ПКБ "Скопас"	

План на отм. +8,900

4 ЭТАЖ



1. Данный лист смотреть совместно с листом 14 альбома 979-22-АР.ГЧ

Изм. № подл. 979-22
Подпись и дата
Взам. инв. №

979-22-АР.ГЧ						
Многоквартирный жилой дом на земельном участке с кадастровым номером 59:32:0630006:17629 (монолитный), адрес: Российская Федерация, Пермский край, Пермский муниципальный район, Кондратовское сельское поселение, д. Кондратово, ул. Водопроводная, з/у 6/1						
И	-	Зам. 979-22	<i>Алфед</i>	07.22		
Изм.	Колуч	Лист	№Док	Подп. Дата		
Разработал	Пушкарева		<i>Алфед</i>	05.22		
Проверил	Коростин		<i>Алфед</i>	05.22		
Многоквартирный жилой дом				Стадия	Лист	Листов
				П	13	
План на отм. +8,900				ООО ПКБ "Скопас"		
ГАП						
Н.Контроль	Андропова	<i>Андропова</i>		05.22		
ГИП	Баранов	<i>Баранов</i>		05.22		

План на отм. +11,700

5 ЭТАЖ



Ивл. № подл. 979-22

Подпись и дата

Взам. инв. №

1. Данный лист смотреть совместно с листом 16 альбома 979-22-АР.ГЧ

979-22-АР.ГЧ				
Многоквартирный жилой дом на земельном участке с кадастровым номером 59:32:0630006:17629 (монолитный), адрес: Российская Федерация, Пермский край, Пермский муниципальный район, Кондратовское сельское поселение, д. Кондратово, ул. Водопроводная, з/у 6/1				
Изм.	Колуч.	Лист	№Док.	Подп.
1	-	Зам.	979-22	07.22
Разработал	Пушкарева	Проверил	Коростин	05.22
Многоквартирный жилой дом				Стадия
				Лист
				Листов
ГАП				
Н.Контроль				05.22
ГИП				05.22
План на отм. +11,700				ООО ПКБ "Скопас"

План на отм. +14,500

6 ЭТАЖ



Изм. № подл. 979-22
 Подпись и дата
 Взам. инв. №

1. Данный лист смотреть совместно с листом 18 альбома 979-22-АР.ГЧ

979-22-АР.ГЧ				
Многоквартирный жилой дом на земельном участке с кадастровым номером 59:32:0630006:17629 (монолитный), адрес: Российская Федерация, Пермский край, Пермский муниципальный район, Кондратовское сельское поселение, д. Кондратово, ул. Водопроводная, з/ч 6/1				
Изм.	Колуч.	Лист	№ док.	Подп.
1	-	Зам.	979-22	07.22
Разработал	Пушкарева	Проверил	Коростин	05.22
Многоквартирный жилой дом				Стадия
План на отм. +14,500				Лист
ООО ПКБ "Скопас"				Листов
ГАП				17
Н.Контроль				17
ГИП				17

План на отм. +17,300

7 ЭТАЖ



№16	2,5	35,08
		56,18
		57,17

№1	2,5	35,84
		57,35
		58,34

№15	1	14,45
		32,47
		33,49

№2	1	14,43
		32,42
		33,44

№14	1C	11,39
		24,14
		25,73

№3	1C	11,45
		24,08
		25,67

№13	1C	11,26
		23,68
		25,25

№4	1C	11,24
		23,80
		25,37

№12	1C	11,10
		23,43
		24,99

№5	1C	11,12
		23,50
		25,06

№11	1	14,39
		32,09
		33,15

№6	1	14,42
		32,00
		33,06

№10	1,5	24,57
		42,18
		43,28

№7	1,5	24,57
		42,12
		43,22

№9	1C	13,20
		25,21
		26,66

№8	1C	13,20
		25,21
		26,66

Ивл. № подл. 979-22
 Подпись и дата
 Взам. инв. №

1. Данный лист смотреть совместно с листом 20 альбома 979-22-АР.ГЧ

979-22-АР.ГЧ							
Многоквартирный жилой дом на земельном участке с кадастровым номером 59:32:0630006:17629 (монолитный), адрес: Российская Федерация, Пермский край, Пермский муниципальный район, Кондратовское сельское поселение, д. Кондратово, ул. Водопроводная, з/ч 6/1							
Изм.	Колуч.	Лист	№Док.	Подп.	Дата		
1	-	Зам.	979-22	<i>Андропова</i>	07.22		
Разработал	Пушкарева	<i>Андропова</i>			05.22		
Проверил	Коростин	<i>Коростин</i>			05.22		
Многоквартирный жилой дом					Стадия	Лист	Листов
					П	19	
План на отм. +17,300					ООО ПКБ "Скопас"		
ГАП		Н.Контроль		Андропова	<i>Андропова</i>	05.22	
ГИП		Баранов		<i>Баранов</i>	<i>Баранов</i>	05.22	

План на отм. +20,100

8 ЭТАЖ



№16	2,5	35,08
		56,18
		57,17

№1	2,5	35,84
		57,35
		58,34

№15	1	14,45
		32,47
		33,49

№2	1	14,43
		32,42
		33,44

№14	1С	11,39
		23,99
		25,58

№3	1С	11,45
		24,08
		25,67

№13	1С	11,26
		23,68
		25,25

№4	1С	11,24
		23,80
		25,37

№12	1С	11,10
		23,43
		24,99

№5	1С	11,12
		23,50
		25,06

№11	1	14,39
		32,09
		33,15

№6	1	14,42
		32,00
		33,06

№10	1,5	24,57
		42,18
		43,28

№7	1,5	24,57
		42,12
		43,22

№9	1С	13,20
		25,21
		26,66

№8	1С	13,20
		25,21
		26,66

Ивл. № подл. 979-22
 Подпись и дата
 Взам. инв. №

1. Данный лист смотреть совместно с листом 22 альбома 979-22-АР.ГЧ

979-22-АР.ГЧ							
Многоквартирный жилой дом на земельном участке с кадастровым номером 59:32:0630006:17629 (монолитный), адрес: Российская Федерация, Пермский край, Пермский муниципальный район, Кондратовское сельское поселение, д. Кондратово, ул. Водопроводная, з/ч 6/1							
Изм.	Колуч.	Лист	№Док.	Подп.	Дата		
Разработал	Пушкарева				05.22		
Проверил	Коростин				05.22		
Многоквартирный жилой дом					Стадия	Лист	Листов
					П	21	
План на отм. +20,100					ООО ПКБ "Скопас"		
ГАП		Н.Контроль		Андропова	05.22		
ГИП		Баранов		05.22			

План на отм. +22,900

9 ЭТАЖ



Ивл. № подл.	979-22
Подпись и дата	
Взам. инв. №	

1. Данный лист смотреть совместно с листом 24 альбома 979-22-АР.ГЧ

979-22-АР.ГЧ				
Многоквартирный жилой дом на земельном участке с кадастровым номером 59:32:0630006:17629 (монолитный), адрес: Российская Федерация, Пермский край, Пермский муниципальный район, Кондратовское сельское поселение, д. Кондратово, ул. Водопроводная, з/у 6/1				
Изм.	Колуч.	Лист	№Док.	Подп.
1	-	Зам.	979-22	07.22
Разработал	Пушкарева	Проверил	Коростин	05.22
Многоквартирный жилой дом				Стадия
План на отм. +22,900				Лист
ООО ПКБ "Скопас"				Листов
ГАП				23
Н.Контроль				П
ГИП				23
Н. Андропова				05.22
Баранов				05.22

План на отм. +25,700

10 ЭТАЖ



Имя, № подл. 979-22

Подпись и дата

Взам. инв. №

1. Данный лист смотреть совместно с листом 26 альбома 979-22-АР.ГЧ

979-22-АР.ГЧ				
Многоквартирный жилой дом на земельном участке с кадастровым номером 59:32:0630006:17629 (монолитный), адрес: Российская Федерация, Пермский край, Пермский муниципальный район, Кондратовское сельское поселение, д. Кондратово, ул. Водопроводная, з/у 6/1				
Изм.	Колуч.	Лист	№Док.	Подп.
1	-	Зам.	979-22	07.22
Разработал	Пушкарева	Проверил	Коростин	05.22
Многоквартирный жилой дом				Стадия
План на отм. +25,700				Лист
ООО ПКБ "Скопас"				Листов
ГАП				25
Н.Контроль				П
ГИП				25
Н. Андропова				05.22
Баранов				05.22

План на отм. +28,500

11 ЭТАЖ



Изм. № подл. 979-22

Подпись и дата

Взам. инв. №

1. Данный лист смотреть совместно с листом 28 альбома 979-22-АР.ГЧ

979-22-АР.ГЧ				
Многоквартирный жилой дом на земельном участке с кадастровым номером 59:32:0630006:17629 (монолитный), адрес: Российская Федерация, Пермский край, Пермский муниципальный район, Кондратовское сельское поселение, д. Кондратово, ул. Водопроводная, з/ч 6/1				
Изм.	Колуч.	Лист	№Док.	Подп.
1	-	Зам.	979-22	07.22
Разработал	Пушкарева	Дата	05.22	
Проверил	Коростин	Дата	05.22	
Многоквартирный жилой дом				Стадия
П				Лист
П				Листов
План на отм. +28,500				ООО ПКБ "Скопас"
ГАП	Н.Контроль	Андропова	05.22	
ГИП	Баранов	05.22		

План на отм. +31,300

12 ЭТАЖ



1. Данный лист смотреть совместно с листом 30 альбома 979-22-АР.ГЧ

979-22-АР.ГЧ						
Многоквартирный жилой дом на земельном участке с кадастровым номером 59:32:0630006:17629 (монолитный), адрес: Российская Федерация, Пермский край, Пермский муниципальный район, Кондратовское сельское поселение, д. Кондратово, ул. Водопроводная, з/у 6/1						
И	-	Зам.	979-22	<i>Андроп</i>	07.22	Многоквартирный жилой дом
Изм.	Колуч	Лист	№Док	Подп.	Дата	
Разработал	Пушкарева		<i>Андроп</i>	05.22	Стадия	
Проверил	Коростин		<i>Андроп</i>	05.22		
Многоквартирный жилой дом						
П						
Лист						
29						
Листов						
ООО ПКБ "Скопас"						
План на отм. +31,300						
ГАП						
Н.Контроль Андропова <i>Андроп</i> 05.22						
ГИП Баранов <i>Баранов</i> 05.22						

Имя, № подл. 979-22

Подпись и дата

Взам. инв. №

План на отм. +34,100

13 ЭТАЖ



Ивл. № подл. 979-22
 Подпись и дата
 Взам. инв. №

1. Данный лист смотреть совместно с листом 32 альбома 979-22-АР.ГЧ

979-22-АР.ГЧ							
Многоквартирный жилой дом на земельном участке с кадастровым номером 59:32:0630006:17629 (монолитный), адрес: Российская Федерация, Пермский край, Пермский муниципальный район, Кондратовское сельское поселение, д. Кондратово, ул. Водопроводная, з/у 6/1							
Изм.	Колуч.	Лист	№Док.	Подп.	Дата		
Разработал	Пушкарева				05.22		
Проверил	Коростин				05.22		
Многоквартирный жилой дом					Стадия	Лист	Листов
					П	31	
План на отм. +34,100					ООО ПКБ "Скопас"		
ГАП							
Н.Контроль	Андропова				05.22		
ГИП	Баранов				05.22		

План на отм.+36,900

14 ЭТАЖ



№14	2,5	35,08
		56,04
		57,03

№1	3,5	50,83
		77,84
		78,83

№13	1	14,45
		32,47
		33,49

№2	1,5	20,58
		36,32
		39,01

№12	1C	11,39
		23,99
		25,58

№3	1C	11,24
		27,57
		29,14

№11	1C	11,26
		23,68
		25,25

№4	1,5	20,02
		36,96
		39,65

№10	1C	11,10
		23,43
		24,99

№9	1	14,40
		31,96
		33,02

№5	2,5	39,52
		56,89
		57,99

№8	1,5	24,57
		41,91
		43,01

№7	1C	13,20
		25,21
		26,66

№6	1C	13,20
		25,21
		26,66

Имя, № подл. 979-22

Подпись и дата

Взам. инв. №

1. Данный лист смотреть совместно с листом 34 альбома 979-22-АР.ГЧ

979-22-АР.ГЧ					
Многоквартирный жилой дом на земельном участке с кадастровым номером 59:32:0630006:17629 (монолитный), адрес: Российская Федерация, Пермский край, Пермский муниципальный район, Кондратовское сельское поселение, д. Кондратово, ул. Водопроводная, з/у 6/1					
И	Зам.	979-22	Андроп	07.22	Многоквартирный жилой дом
Изм.	Колуч	Лист	№Док	Дата	
Разработал	Пушкарева	Андроп	05.22		
Проверил	Коростин	Андроп	05.22		
ГАП					План на отм.+36,900
Н.Контроль	Андропова	Андроп	05.22		
ГИП	Баранов	Андроп	05.22		
					Стадия
					Лист
					Листов
					П
					33
					Листов
					ООО ПКБ "Скопас"

План на отм. +39,700

15 ЭТАЖ



Изм. № подл. 979-22
 Подпись и дата
 Взам. инв. №

1. Данный лист смотреть совместно с листом 36 альбома 979-22-АР.ГЧ

979-22-АР.ГЧ				
Многоквартирный жилой дом на земельном участке с кадастровым номером 59:32:0630006:17629 (монолитный), адрес: Российская Федерация, Пермский край, Пермский муниципальный район, Кондратовское сельское поселение, д. Кондратово, ул. Водопроводная, з/у 6/1				
И	Зам.	979-22	07.22	
Изм.	Колуч	Лист	№Док	Подп.
Разработал	Пушкарева			05.22
Проверил	Коростин			05.22
Многоквартирный жилой дом				Стадия
				Лист
				Листов
План на отм. +39,700				ООО ПКБ "Скопас"
ГАП				
Н.Контроль	Андропова		05.22	
ГИП	Баранов		05.22	

План на отм. +42,500

16 ЭТАЖ



Изм. № подл. 979-22
 Подпись и дата
 Взам. инв. №

1. Данный лист смотреть совместно с листом 38 альбома 979-22-АР.ГЧ

979-22-АР.ГЧ				
Многоквартирный жилой дом на земельном участке с кадастровым номером 59:32:0630006:17629 (монолитный), адрес: Российская Федерация, Пермский край, Пермский муниципальный район, Кондратовское сельское поселение, д. Кондратово, ул. Водопроводная, з/у 6/1				
Изм.	Колуч.	Лист	№Док.	Подп.
Разработал	Пушкарева	05.22		
Проверил	Коростин	05.22		
Многоквартирный жилой дом				Стадия
План на отм. +42,500				Лист
ООО ПКБ "Скопас"				Листов
ГАП				П
Н.Контроль	Андропова	05.22	37	
ГИП	Баранов	05.22	37	

План чердака на отм. +45,300

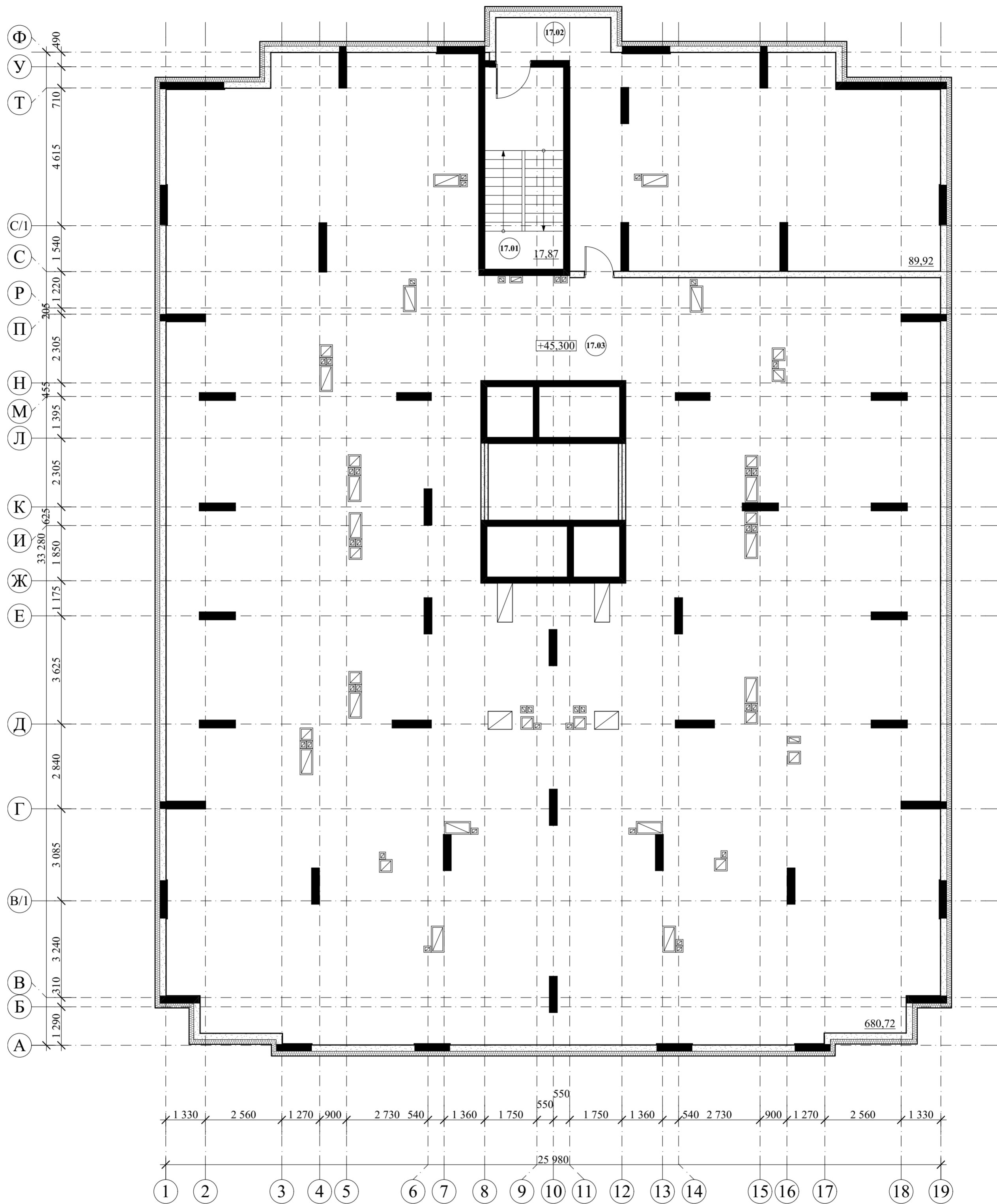

Экспликация помещений технического чердака

№	Наименование	Площ., кв.м	Кат. пом.
19.01	Лестничная клетка	17,87	
19.02	Чердак	89,92	
19.03	Помещение чердака	680,72	
19.03	Помещение чердака	698,18	

979-22-АР.ГЧ						
2	-	Зам.	979-22	<i>Handwritten</i>	08.22	Многоквартирный жилой дом на земельном участке с кадастровым номером 59:32:0630006:17629 (монолитный), адрес: Российская Федерация, Пермский край, Пермский муниципальный район, Кондратовское сельское поселение, д. Кондратово, ул. Водопроводная, з/у 6/1
1	-	Зам.	979-22	<i>Handwritten</i>	07.22	
Изм.	Колуч	Лист	№Док.	Подп.	Дата	Многоквартирный жилой дом
Разработал	Пушкарева			<i>Handwritten</i>	05.22	
Проверил	Коростин			<i>Handwritten</i>	05.22	Стадия
ГАП						Лист
Н.Контроль	Андропова			<i>Handwritten</i>	05.22	Листов
ГИП	Баранов			<i>Handwritten</i>	05.22	П
План чердака на отм. +45,300						39
ООО ПКБ "Скопас"						

План кровли на отм. +47,580

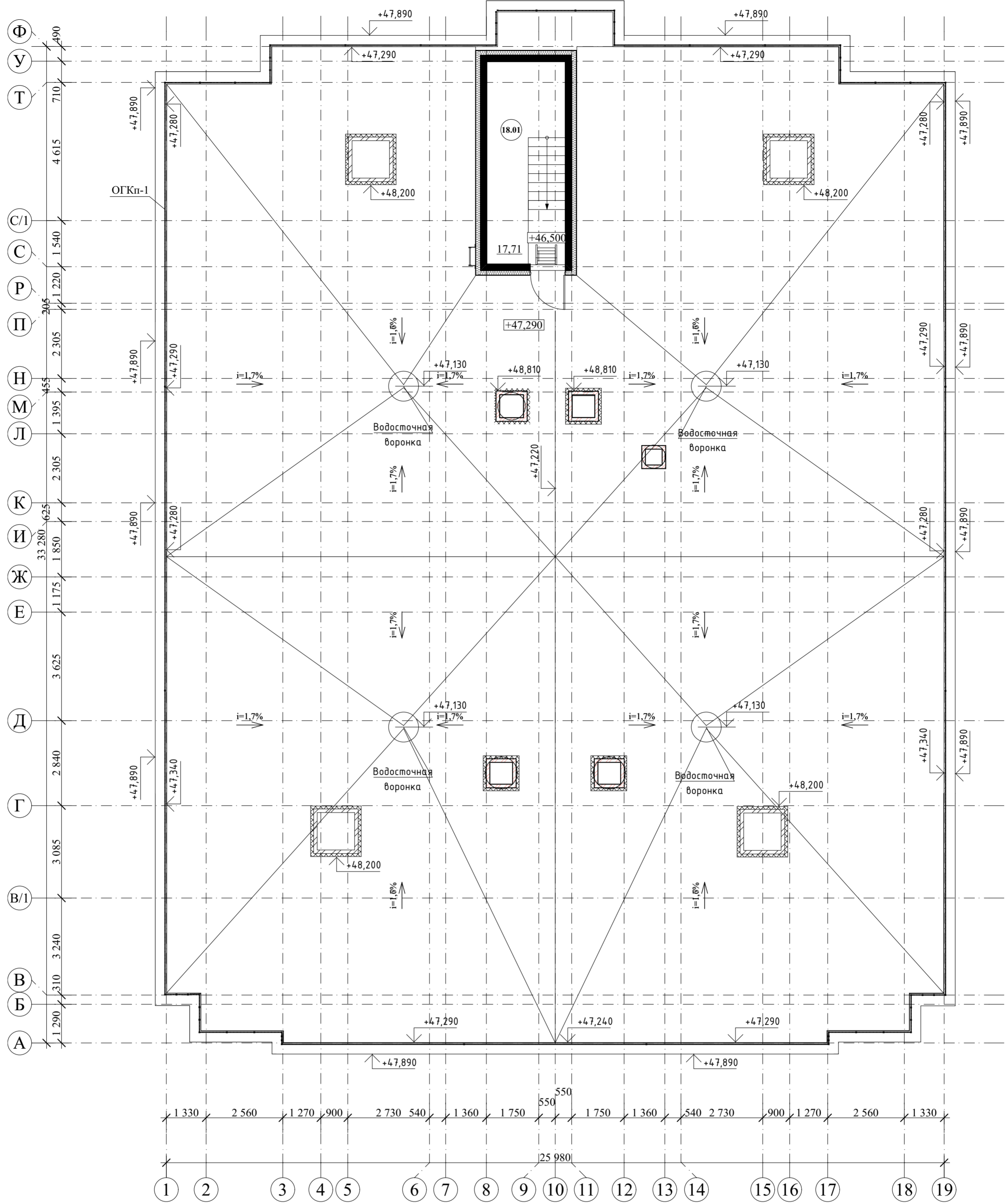

План кровли на отм. +50,620

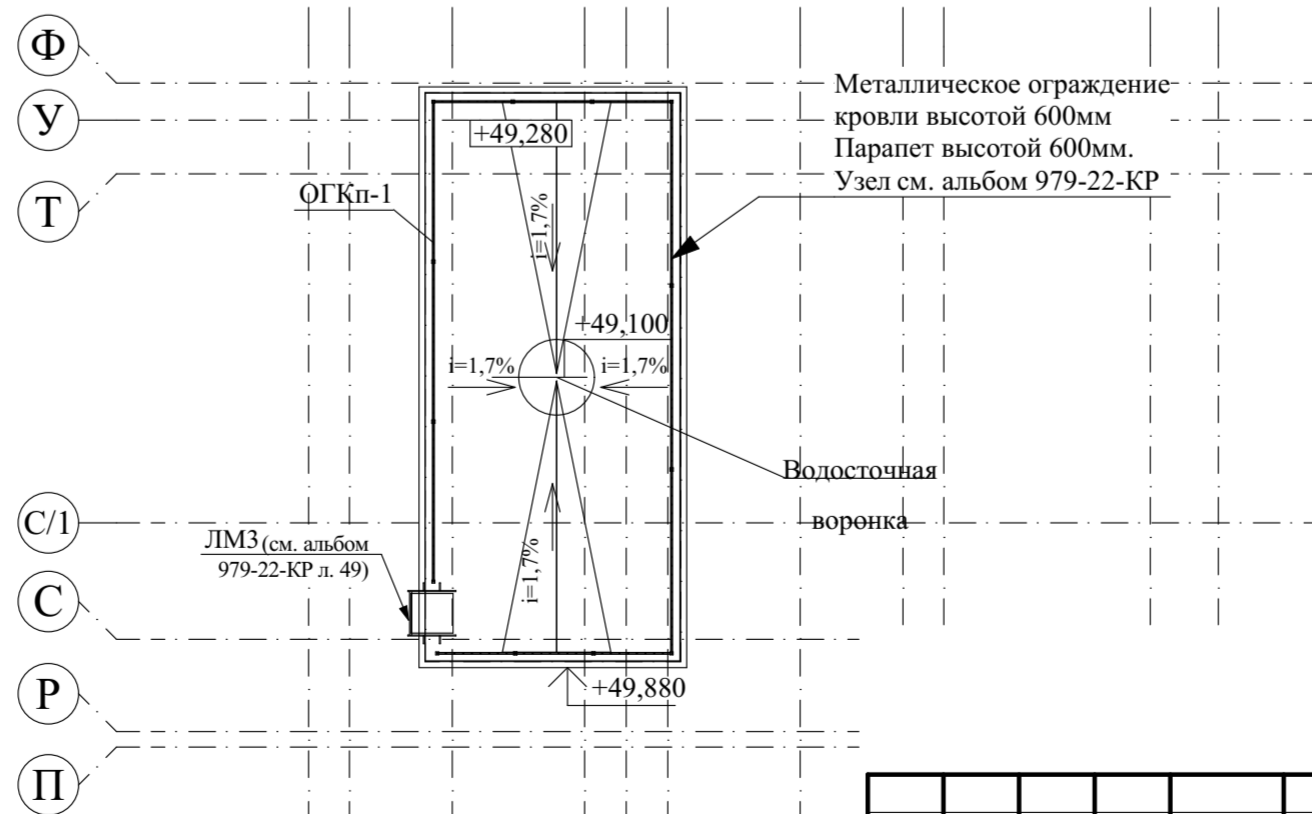

Экспликация помещений

№	Наименование	Площ., кв.м.	Кат. пом.
20.01	Лестничная клетка	17,71	

979-22-АР.ГЧ							
3	-	Зам.	979-22	<i>Андроп</i>	08.22		
2	-	Зам.	979-22	<i>Андроп</i>	08.22		
1	-	Зам.	979-22	<i>Андроп</i>	07.22		
Изм.	Колуч	Лист	№Док	Подп.	Дата		
Разработал	Пушкарева			<i>Андроп</i>	05.22		
Проверил	Коростин			<i>Андроп</i>	05.22		
ГАП							
Н.Контроль	Андропова			<i>Андроп</i>	05.22		
ГИП	Баранов			<i>Андроп</i>	05.22		
Многоквартирный жилой дом					Стадия	Лист	Листов
План кровли на отм. +47,580. План кровки на отм. +50,620					П	40	
					ООО ПКБ "Скопас"		